«Семейное счастье Льва Толстого»

Лев Николаевич Толстой (1828–1910) – граф, популярный писатель, добившийся невероятной в истории мировой литературы популярности. Принадлежит к богатейшему и знаменитому семейству, занимавшему видное положение еще со времен Петра Великого.

Потомков Льва Толстого очень много. На сегодняшний момент их насчитывается более трех сотен человек.

Лев Николаевич с юношеских лет был знаком с Любовью Александровной Иславиной, в замужестве Берс, любил играть с её детьми Лизой, Соней и Таней.

Когда дочери Берсов подросли,
Лев Николаевич задумался
над женитьбой на старшей дочери Лизе,
долго колебался, пока не сделал выбор
в пользу средней дочери Софьи.
Софья Андреевна ответила согласием,
когда ей было 18 лет, а графу 34 года,
и 23 сентября 1862 года
Лев Николаевич женился на ней,
предварительно признавшись
в своих добрачных связях.

На некоторое время в его жизни наступает самый светлый период — он по-настоящему счастлив, во многом благодаря практичности жены, материальному благосостоянию, выдающемуся литературному творчеству и в связи с ним всероссийской и всемирной славе.

В лице своей жены он нашёл помощницу во всех делах, практических и литературных — в отсутствие секретаря она по нескольку раз переписывала набело его черновики. Однако очень скоро счастье омрачается неизбежными мелкими размолвками, мимолётными ссорами, взаимным непониманием, которое с годами лишь усугублялось.

В конце 1890-х годов причиной очередного разлада между супругами стала ревность Толстого к Софье Андреевне в отношении композитора С. И. Танеева.
В 1897 году из-за её желания поехать на репетицию к Танееву Толстой в письме предложил супруге пять вариантов разрешения ситуации, одним из которых был развод.

С. И. Танеев

Отношения осложнялись холодностью Толстого к семье. Так, 26 января 1895 года в дневнике Софьи Андреевны в словах о болезни сына записано:

А завтра в 8-м часу я стану температуру мерить Ванечке и хинин давать, а он будет спать. И потом пойдет воду возить, не зная даже, лучше ли ребенку и не утомлена ли слишком мать.
Ах, как он мало добр к нам, к семье! Только строг и равнодушен.
А в биографии будут писать, что он за дворника воду возил, и никто никогда не узнает, что он за жену, чтоб хоть когда-нибудь ей дать отдых, ребенку своему воды не дал напиться и 5-ти минут в 32 года не посидел с больным, чтоб дать мне вздохнуть, выспаться, погулять или просто опомниться от трудов.

Для своей семьи Лев Толстой предложил некоторый «план жизни», согласно которому он предполагал часть дохода отдавать на бедных и школы, а образ жизни своей семьи (жизнь, пища, одежда) значительно упростить, при этом также продать и раздать «всё лишнее»: фортепиано, мебель, экипажи.

Его супругу, Софью Андреевну, такой план явно не устраивал, на почве чего у них вспыхнул первый серьёзный конфликт и начало её «необъявленной войны» за обеспеченное будущее своих детей. А в 1892 году Толстой подписал раздельный акт и передал своей жене и детям всю недвижимость, не желая быть собственником. Тем не менее, вместе они прожили почти пятьдесят лет.

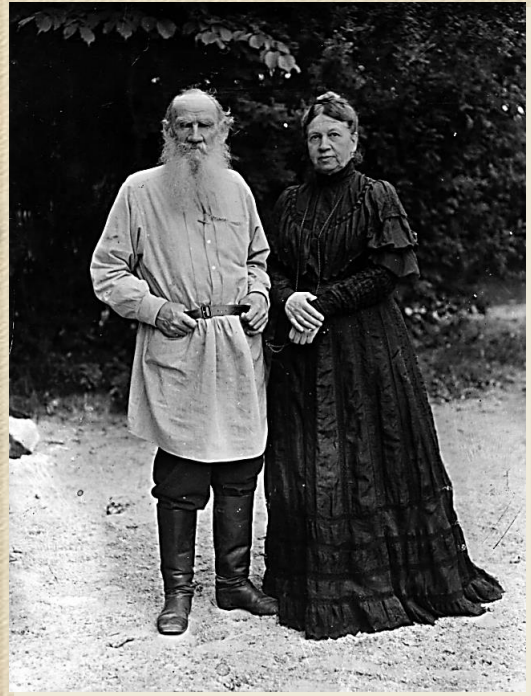

Кроме того, его старший брат Сергей Николаевич Толстой собирался обвенчаться с младшей сестрой Софьи Андреевны — Татьяной Берс. Но неофициальный брак Сергея с цыганской певицей Марией Михайловной Шишкиной (у которой от него было четверо детей) сделал невозможным супружество Сергея и Татьяны.

Татьяна Берс

Мария Шишкина

Варвара Петровна Тургенева

Помимо этого, отец Софьи Андреевны лейб-медик Андрей Густав (Евстафиевич) Берс ещё до брака с Иславиной имел дочь Варвару от Варвары Петровны Тургеневой — матери Ивана Сергеевича Тургенева.

Варвара Николаевна Богданович-Лутовинова

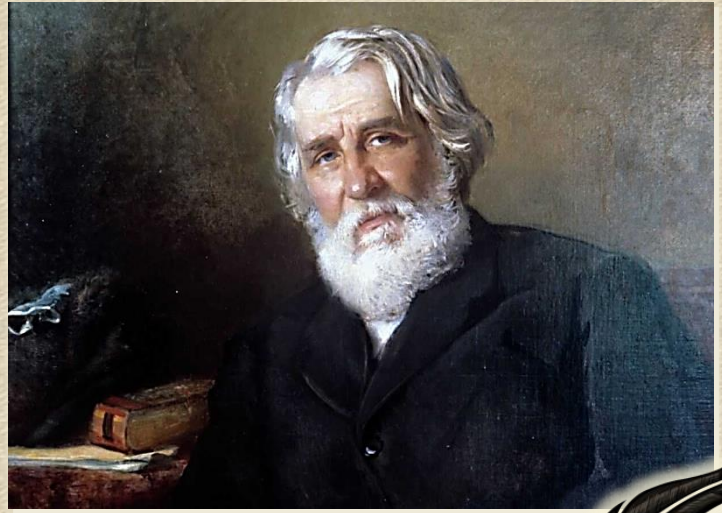

По матери Варя была родной сестрой Ивана Тургенева, а по отцу — родной сестрой Софье Андреевне Толстой, жене Л. Н. Толстого; таким образом, вместе с браком Лев Николаевич Толстой приобрёл родство с известным писателем Иваном Сергеевичем Тургеневым.

От брака Льва Николаевича с Софьей Андреевной родилось 9 сыновей и 4 дочери, пять детей умерли в детстве.

Дети от брака с Софьей Андреевной:

Сергей (1863—1947), композитор, музыковед. Единственный из всех переживших Октябрьскую революцию детей писателя, кто не эмигрировал. Кавалер ордена Трудового Красного Знамени.

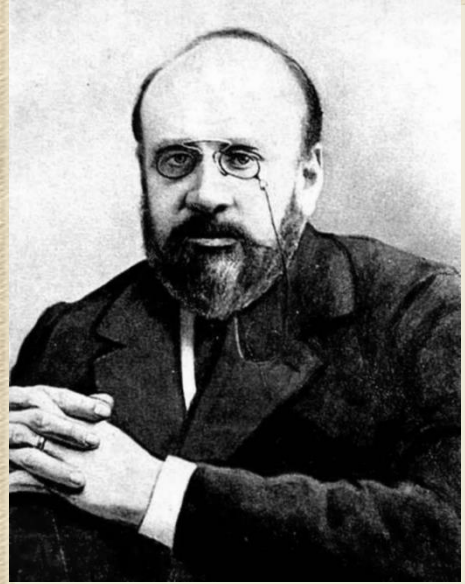

Татьяна
(1864—1950).
С 1899 года
замужем
за Михаилом
Сухотиным.

Дочь Татьяна Сухотина-Альбертини (1905—1996).

В 1917—1923 годах была хранителем
музея-усадьбы Ясная Поляна.
В 1925 году с дочерью эмигрировала.

Илья (1866—1933), писатель, мемуарист. В 1916 году покинул Россию и уехал в США.

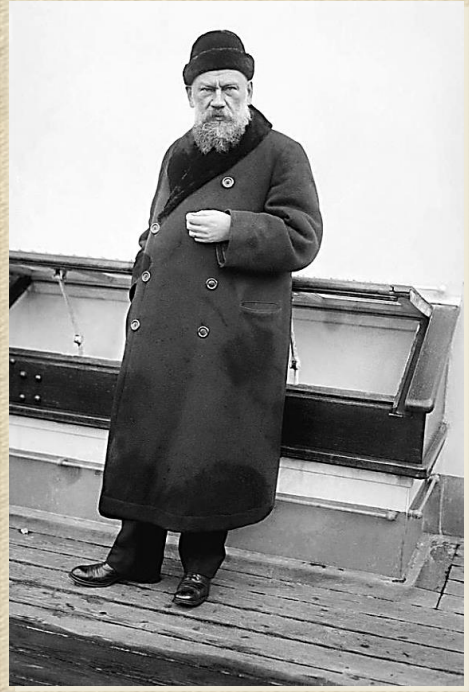

Лев (1869—1945), писатель, скульптор.
С 1918 года в эмиграции — во Франции, Италии, затем в Швеции.

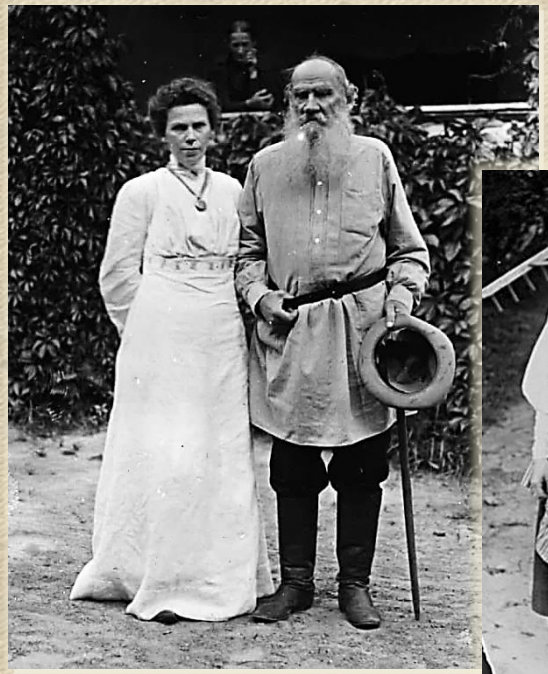

Мария (1871—1906).
С 1897 года замужем
за Николаем Леонидовичем
Оболенским. Умерла
от воспаления лёгких.
Похоронена в с. Кочаки
Крапивенского уезда
(современная
Тульская область,
Щёкинский район,
дер. Кочаки).

Андрей (1877—1916), чиновник особых поручений при тульском губернаторе. Участник русско-японской войны. Скончался в Петрограде от общего заражения крови. Дочь Софья Толстая — Есенина, последняя жена поэта Сергея Есенина.

Михаил
(1879—1944).
В 1920 году
эмигрировал,
жил в Турции,
Югославии,
Франции и Марокко.
Скончался
19 октября 1944 года
в Марокко.

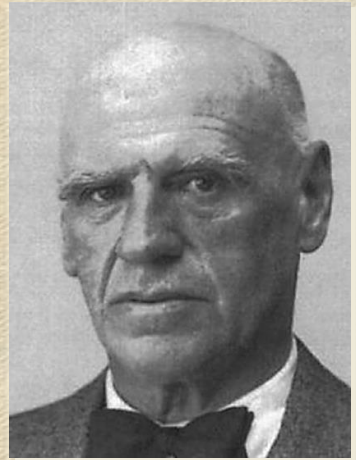

Пётр (1872—1873).

Николай (1874—1875).

Варвара (1875—1875).

Алексей (1881—1886).

Иван (1888—1895).

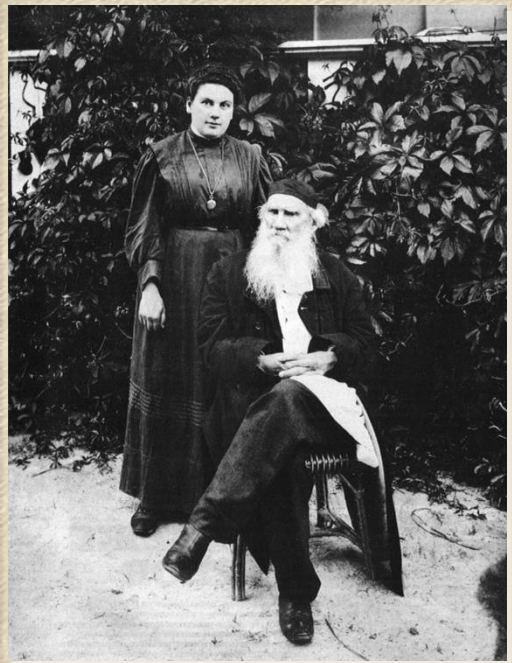

Александра (1884—1979). С 16 лет стала помощницей отца. Начальник военно-медицинского отряда во время Первой мировой войны. В 1920 году была арестована ВЧК по делу «Тактического центра», приговорена к трём годам, после освобождения работала в Ясной Поляне. В 1929 году эмигрировала из СССР, в 1941 году получила гражданство США . Скончалась 26 сентября 1979 года в штате Нью-Йорк в возрасте 95 лет, последней из всех детей Льва Толстого.

До женитьбы Толстой состоял в отношениях с замужней крестьянкой Ясной Поляны Аксиньей Базыкиной, которая родила от него внебрачного сына в 1860 году. Мальчика назвали Тимофеем. В дальнейшем он работал кучером у законных детей Толстого и Софьи Андреевны.

Несмотря на все разногласия между писателем и его женой, Софья Толстая была правой рукой своего знаменитого мужа, его помощником, советчиком и самым главным в жизни романом.

«Помню, когда я болела и ничего не хотела есть, Лев Николаевич принес мне два чудесных яблока. Я вынула семечки из этих яблок и посадила их в горшки с землей, чтобы выросли яблоки и напоминали мне о его любви».

МБУК «Централизованная система общедоступных библиотек» города Брянска

Библиотека №12 имени А. К. Толстого

При подготовке презентации просмотрены источники:

- Снитовский, А. Как сложилась судьба 14 детей Льва Николаевича Толстого.- Текст: электронный //_dzen.ru.- URL: https://dzen.ru/a/ZLFF9yFirTDrP7bW.
- Лев Толстой: потомки.- Текст: электронный //fb.ru.- URL: https://fb.ru/article/440436/lev-tolstoy-potomki-genealogicheskoe-drevo-deti-vnuki-i-pravnuki-lva-nikolaevicha-tolstogo.

Материал подготовила: Хохлова Е. П.

Брянск, 2023